

Sehr geehrter **repdoc**[®]-Nutzer,

Osnabrück, im Juli 2012

mit der Aktualisierung auf **Version Q3/2012** der repdoc Werkstattsoftware hat sich wieder einiges getan und es erwarten Sie viele neue Funktionen, Änderungen und Detailverbesserungen, die Sie bei der Erledigung der täglich anfallenden Aufgaben unterstützen werden!

Nachfolgend möchten wir Ihnen die **Neuerungen** in einer kurzen Übersicht vorstellen. Detaillierte Informationen zu den **interessantesten Verbesserungen** finden Sie auf den nachfolgenden Seiten.

Viele Grüße,

Ihr **repdoc**[®]-Team

Wichtiger Hinweis:

In zukünftigen Versionen von repdoc Werkstattsoftware wird der Microsoft SQL Server 7 nicht mehr unterstützt. Sollten Sie beim Programmstart nach dieser Aktualisierung eine entsprechende Meldung erhalten, wenden Sie sich bitte an das Support- und Service-Team.



Neuer Kalender

Seite 2



repdoc Werkstattsoftware für iPhone

Seite 4



Neues Datensicherungsprogramm

Seite 5



Schnittstelle zu AU Plus

Seite 6



Verbesserte Schnittstelle zu AutoScout24

Seite 6



Historie für Reifeneinlagerungen

Seite 7





Weitere Verbesserungen basierend auf Ihren Anregungen

Seite 7

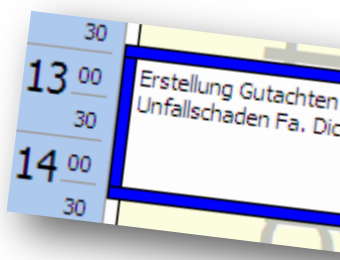

Neuer Kalender

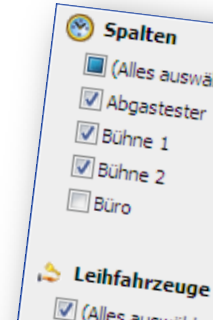
- Die **Darstellung** des Werkstattplaners und Wochenplaners wurde **komplett erneuert** und bietet nun **mehr Übersichtlichkeit und viele neue Funktionen** und Möglichkeiten, die den täglichen Umgang mit den Planern noch komfortabler gestalten.
- Um einen **neuen Termin anzulegen** ist es nun dank s.g. **InPlace-Edit** nicht mehr nötig, den Assistenten zu nutzen. **Markieren Sie einfach** den zu verplanenden Zeitraum in der gewünschten Kalenderspalte **und tippen Sie drauflos**: Worum geht es bei dem Termin? repdoc legt direkt einen Termin an, den Sie im Anschluss öffnen und zum Beispiel um einen verknüpften Beleg, eine andere Kalenderfarbe oder eine Kategorie erweitern können.
 
- Verschieben Sie Termine** einfach und komfortabel per **Drag & Drop** innerhalb einer Kalenderspalte oder auch in andere Kalenderspalten! **Kopieren Sie Termine** per **Copy & Paste** oder **duplizieren Sie sie**, indem Sie einen Termin verschieben, während Sie die Strg-Taste gedrückt halten.
- Die **Verwendung von Kategorien** wurde verbessert, so dass Sie diese nun schon direkt bei der Terminanlage vergeben können. Darüber hinaus werden nun **bis zu vier Kategorien in der Planeransicht** dargestellt, so dass Sie zum Beispiel bei einem Termin hinterlegen können, ob das Kundenfahrzeug bereits im Hause ist oder der Kunde auf die Ausführung der Arbeit vor Ort wartet.
 
- Neben den angelegten Kalenderspalten finden Sie nun auch Ihre angelegten **Leihfahrzeuge im Werkstattplaner**. So haben Sie bei der Anlage eines neuen Termins gleich im Blick, ob zum gewählten Termin ein Leihfahrzeug verfügbar ist! Außerdem können Sie **direkt im Werkstattplaner eine neue Reservierung oder einen Verleih anlegen**, ohne extra in den Leihfahrzeug-Planer wechseln zu müssen!
- Sie bestimmen, was Sie sehen! Für Sie im täglichen Geschäft eher unwichtige Spalten oder Leihfahrzeuge blenden Sie einfach mithilfe der **neuen Spaltenverwaltung** im Planer aus. Weiterhin steht Ihnen die **Skalierung der Zeitleiste** zur Verfügung, mit der Sie die angezeigten Zeitabstände **bis auf 5 Minuten verkürzen** oder **auf bis zu eine Stunde erweitern**, um entweder eine genaue **Detailansicht eines kurzen Zeitabschnitts** zu erhalten oder einen **allumfassenden Gesamtüberblick** über den kompletten Arbeitstag zu erlangen!
 

- Der **Wochenplaner kann nun bis auf sieben Tage erweitert** werden, so dass auch Termine für **Sonntage** hinterlegt werden können. Über die Grundeinrichtung des Kalenders, die Sie über **„Extras | Optionen (nur für diesen Rechner)“** auf der Registerkarte **Kalender** erreichen, können Sie definieren, wie viele Wochentage im Planer angezeigt werden sollen.
- Um eine **Reservierung eines Werkstattersatzfahrzeugs zu einem Termin** eines Kunden anzulegen, klicken Sie nun einfach im jeweiligen Kalendereintrag auf die Schaltfläche **Leihfahrzeug** und wählen das Fahrzeug, das Sie für den Kunden reservieren möchten.
- Bei der Anlage eines neuen Termins können Sie nun schon **im Assistenten der Terminanlage die Kategorien des Termins wählen**, so dass eine Nachbearbeitung des Termins nicht mehr nötig ist.
- **Bemerkungen eines Termins** können nun bei Anlage eines Auftrags **in den Beleg übernommen werden**. Außerdem werden die **Beleginformationen** nun **direkt im Bearbeitungsfenster** des Termins angezeigt.
- In der **Liste der Kalendereinträge** wurde die Schaltfläche **Heute** in den Listenfiltern hinzugefügt, die mit einem Klick alle **Termine des aktuellen Tages** selektiert.

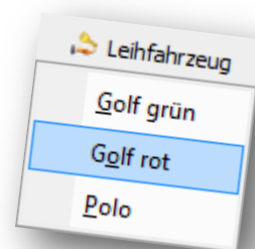
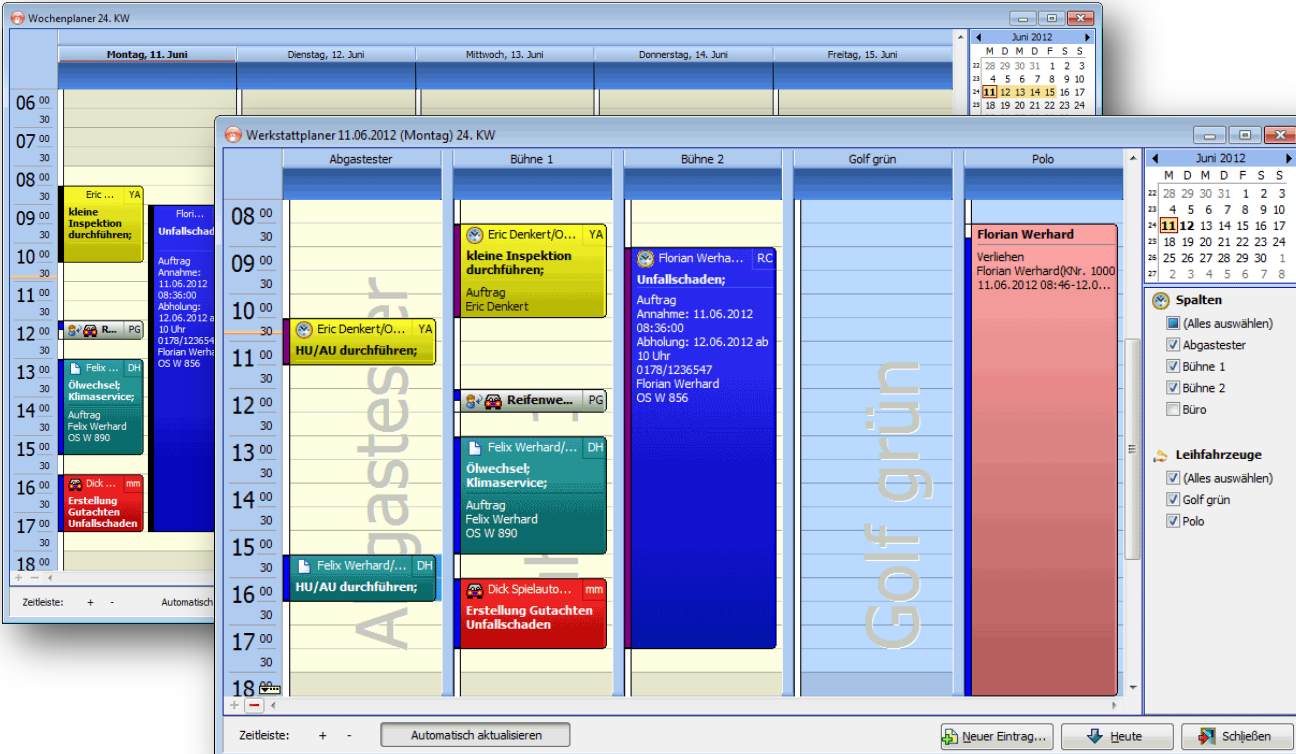
Hinweis: Mit den kommenden Updates wird der neue Kalender weiter in die Beleg- und Leihfahrzeugverwaltung integriert und es wird viele neue Funktionen geben, die die tägliche Arbeit mit dem Kalender noch komfortabler gestalten werden.



repdoc Werkstattsoftware für iPhone

Aufgrund des Apple-Freigabeprozesses steht die App unter Umständen noch nicht zum 01.07.2012 zur Verfügung. Weitere Informationen im App Store.

- Mit der **repdoc WS iPhone App** haben Sie auch **unterwegs ständig einen Überblick** über alles, was in Ihrem Unternehmen gerade passiert. Greifen Sie auf den **Kalender, die Kundenbelege, Ihren Kundenstamm oder den Fahrzeugstamm** zu, um stets alle wichtigen Informationen griffbereit zu haben.
- Mit der iPhone-Kamera aufgenommene **Bilder werden automatisch in der Dokumentenablage des zugehörigen Datensatzes gespeichert**. Öffnen Sie in der App ein Kundenfahrzeug und tippen Sie auf die Kamerafunktion der App. So aufgenommene Bilder, zum Beispiel von Unfallschäden, legen Sie damit einfach und schnell beim Fahrzeug, Kunden oder Kundenbeleg ab.
- Durch einen Wischer auf der Startseite der App gelangen Sie in die **Liste der zuletzt geöffneten Datensätze**. Sofern Sie die Speicherung der Liste in der Datenbank nicht deaktiviert haben (die Option *Zuletzt geöffnete Datensätze lokal verwalten* unter „Extras | Optionen (nur für diesen Rechner)... | Allgemein“ sollte deaktiviert sein), sehen Sie in der App **die Datensätze, die Sie auch zuletzt an Ihrem PC-Arbeitsplatz aufgerufen haben**. So greifen Sie in der Werkstatt oder unterwegs schnell und die Suchfunktion zu nutzen wieder auf die aktuellen Vorgänge oder Kundenkontakte zu.
- Dank der **Verknüpfung zu anderen Apps**, wie der Telefon-, Mail- oder Karten-App können Sie Ihre Kunden direkt aus der repdoc WS App anrufen, per E-Mail kontaktieren oder sich eine Route berechnen lassen, die Sie von Ihrem aktuellen Standort direkt zum Kunden führt!
- Die **Bemerkungen jedes Datensatzes** sind in der repdoc WS App **bearbeitbar**, so dass Sie jederzeit Bemerkungen hinterlegen können und so wichtige Informationen zu den Kunden festhalten können.
- Mit der **integrierten Barcode-Erkennung** scannen Sie Codes auf Aufträgen, Arbeitskarten oder anderen Belege und **öffnen so schnell und bequem die zugehörigen Datensätze**. Auch Kunden und Fahrzeuge lassen sich so aufrufen.



- Alle **Informationen zur Installation und Einrichtung** sowie den **Download des Serversetups** finden Sie unter www.limex.de/de/Kfz/repdocMobile! Die repdoc WS iPhone App finden Sie zum **kostenfreien Download im App Store**. Scannen Sie einfach nebenstehenden QR Code!



Hinweis: Um die repdoc WS iPhone App außerhalb Ihres Unternehmens einsetzen zu können, muss Ihr Server über eine feste IP oder einen DNS-Service wie z.B. DynDNS erreichbar sein. Zur Einrichtung wenden Sie bitte sich an Ihren EDV-Systembetreuer.



Neues Datensicherungsprogramm

- Die **Sicherung Ihrer Daten ist eine der wichtigsten Aufgaben**, die nach Möglichkeit täglich erledigt werden sollte. Neben den Datenbanken, die die in repdoc erfassten Daten beinhalten, gibt es aber noch mehr Dateien, die unbedingt gesichert werden sollten: **Dokumente in der Dokumentenablage, CarGarantie- bzw. ERGO MAPFRE-Belege, Serienbriefvorlagen, angepasste Drucklayouts und Ihre repdoc Lizenzdatei**. All diese Dokumente und Dateien sichert das neue Datensicherungsprogramm nun mit! Darüber hinaus haben Sie die Möglichkeit, weitere Verzeichnisse individuell zur Sicherung hinzuzufügen.

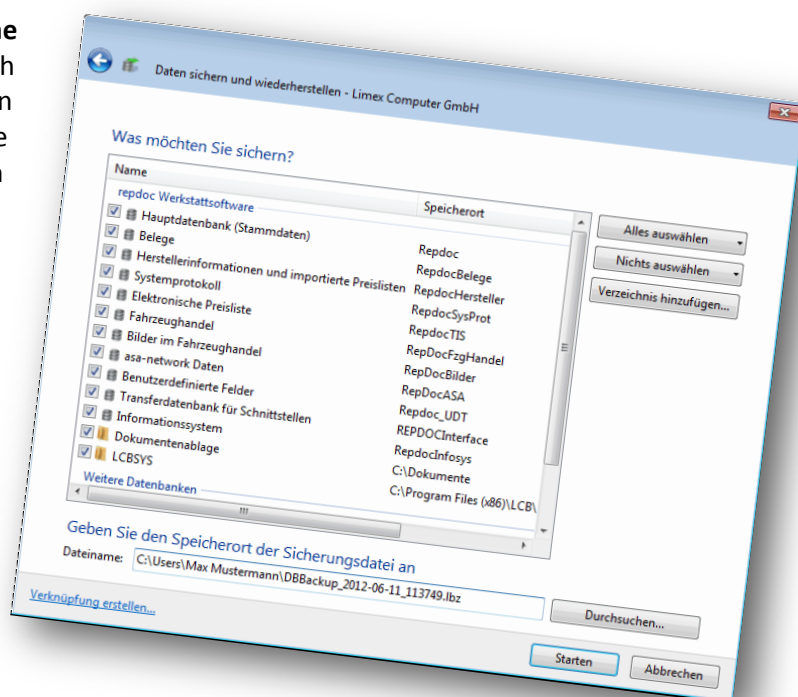

- Neben der Sicherung von Dateien und Verzeichnissen erwartet Sie eine **vollkommen neue, übersichtliche Oberfläche**, die nun wesentlich mehr Informationen darstellt und die Datensicherung noch einfacher gestaltet.

Tipp: Erstellen Sie eine vollautomatisierte Datensicherung mithilfe der Aufgabenplanung von Microsoft Windows. Weitere Informationen zur Einrichtung einer automatischen Sicherung finden Sie im repdoc Handbuch ab Seite 72. Laden Sie sich ggf. über „? | Handbuch aktualisieren“ die neueste Version des Benutzerhandbuchs herunter.



Schnittstelle zu AU Plus

- Mit der neuen **Schnittstelle zu AU Plus**, einem Programm, mit dem u.a. Prüfplaketten verwaltet und alle durchgeführten Abgasuntersuchungen dokumentiert werden, können Sie nun **grundlegende Fahrzeugdaten** aus repdoc übertragen, so dass eine doppelte Erfassung in repdoc und AU Plus nicht mehr nötig ist.
- Um die Schnittstelle einzurichten, öffnen Sie über „**Extras | Optionen (nur für diesen Rechner)...**“ die lokalen Einstellungen und wechseln Sie auf die Registerkarte *Schnittstellen*. Hier klicken Sie unten links auf die Option *Weitere*, wählen anschließend die Schnittstelle *AU Plus* und hinterlegen dort den Pfad zum AU Plus-Importmodul (Standard: `C:\Programme\AUPlus\AuPlusIm.exe`).
- **Um die Schnittstelle zu nutzen**, klicken Sie im Kundenbeleg auf den Pfeil neben der *Bearbeiten*-Schaltfläche des Kundenfahrzeugs und wählen dann die Option *Fahrzeug an AU-Plus übergeben*.
- Sofern Sie das *asanetwork* einsetzen, können Sie auch **ganze Prüfergebnisse** aus der repdoc Werkstattsoftware **an AU Plus übertragen**. Öffnen Sie dazu den zu übertragenden Prüfbericht innerhalb von repdoc und klicken Sie dort auf die Schaltfläche *Fahrzeug an AU-Plus übergeben*.

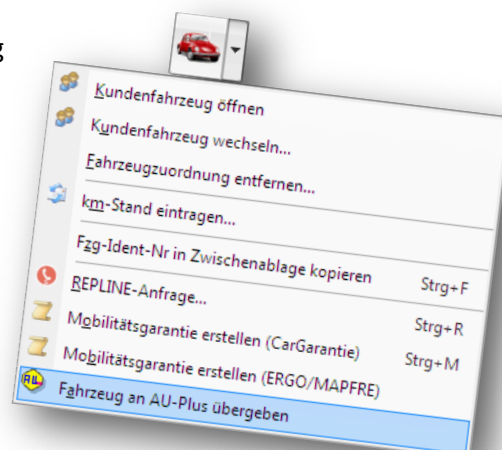

Verbesserte Schnittstelle zu AutoScout24

- Die **Schnittstelle zum Internetportal AutoScout24** wurde überarbeitet und unterstützt nun auch die neu angebotenen Felder für die Übergabe der **Effizienzklasse im Sinne der Pkw-EnVKV** sowie die Informationen *Anzahl Türen* und *Anzahl Sitze*.
- repdoc verwendet zur Übergabe der Daten den **Schnittstellentyp AutoScout24 Format**, welcher in der Einrichtung der Schnittstelle **im Händlerbereich auf der AutoScout24-Website** hinterlegt wird. Wählen Sie auf der Website unter *Inserieren* die Option *Inserate importieren* und prüfen dort, ob der o.g. Typ hinterlegt ist. Sollte dort noch *RepDoc* als Schnittstellentyp hinterlegt sein, ändern Sie die Einstellung auf das *AutoScout24 Format*.



Historie für Reifeneinlagerungen

- Um einen **Überblick über die Berechnungen von Reifeneinlagerungen** zu behalten, wurde eine Historie hinzugefügt, so dass Sie pro Reifensatz einsehen können, wann dieser berechnet wurde. Natürlich haben Sie direkt aus der Historie auch die Möglichkeit, den jeweiligen Beleg zu öffnen.

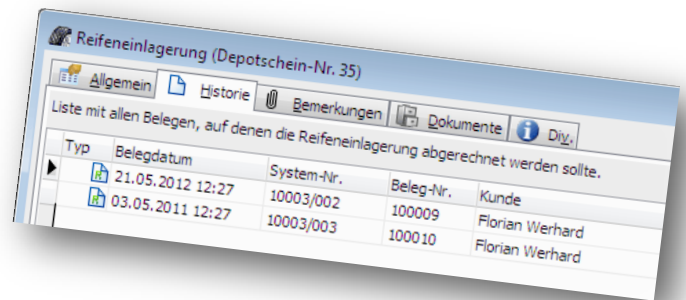

Typ	Belegdatum	System-Nr.	Beleg-Nr.	Kunde
	21.05.2012 12:27	10003/002	100009	Florian Werhard
	03.05.2011 12:27	10003/003	100010	Florian Werhard

- Neben der Historie wurde den Reifeneinlagerungen auch eine **Dokumentenablage** hinzugefügt. So können Sie zu den eingelagerten Reifensätzen neben Bildern auch andere Dokumente, wie zum Beispiel **Word-Dokumente oder PDF-Dateien** zuordnen.



Weitere Verbesserungen basierend auf Ihren Anregungen

- Die Texte des **Ausdrucks zur Verwendung der Kundendaten zu Werbezwecken** wurden aktualisiert.
- Im Bereich Fahrzeughandel kann nun bei verkauften Fahrzeugen eine **Zulassungsvollmacht inkl. Bankverbindung** gedruckt werden.
- Die **Ausdrucke von Mahnungen und Zahlungserinnerungen** wurden **an den PDF-Druck angepasst** und können nun auch mit Wasserzeichen erzeugt werden.
- Beim **Export der Kundenliste** wird nun auch das **Land des Kunden** ausgelesen.
- Die **Tabulatorfolge im Bearbeitungsfenster eines Kalendereintrags** wurde optimiert.
- Im **Monteurleistungsbereich (einzeln)** im Bereich Chefzahlen können die jeweiligen **Belege nun per Doppelklick geöffnet** werden.
- Die **Dauer einer Stempelung** wird nun zusammen mit einer ggf. eingegebenen Bemerkung zur Stempelung **in den Bemerkungen des Kundenbelegs** hinterlegt.

Fehlerbereinigungen / -korrekturen:

- Ein Problem mit den Zeilenumbrüchen in Belegpositionstexten, wenn als 51. Zeichen einer Zeile ein Leerzeichen eingegeben wurde, wurde korrigiert.
- Wenn der in repdoc angemeldete Benutzer gewechselt wird, ohne dass das Programm komplett geschlossen wird, werden nun die korrekten Login-Daten für den repdoc Katalog 2.0 verwendet.
- Die Symbole in den Listen der Reifeneinlagerungen werden nun wieder korrekt angedruckt.
- Beim Druck eines Einlagerungs- oder Auslagerungsbelegs und eines Depotscheins werden nun nur die reifenspezifischen Daten der in der Einlagerung hinterlegten Anzahl von Reifen gedruckt.
- Im Ausdruck von Fahrzeugscheinen wurde das Feld 6 (*Datum zu K (ABE)*) abgeschnitten. Nun wird der komplette Feldinhalt gedruckt.
- Der Fußtext im Drucklayout *Autofit Layout 2 ohne Preise* wird nun auch in der Schriftart Arial gedruckt.
- Bei Artikeln mit dem Steuersatz *AT-Steuer* erfolgt die Anzeige des Bruttopreises nun korrekt im Artikelfenster.
- Beim Öffnen eines Fahrzeugs aus einem Kundenbeleg erscheint nun keine Fehlermeldung mehr, wenn das zu öffnende Fahrzeug nicht mehr existiert.
- Die Einstellung *Partikelfilter* unter *Weitere Daten* im Kundenfahrzeug hat nun nur noch zwei Einstellungsmöglichkeiten.
- Die Vergabe eines Rabatts im Fenster der Positionsmassenbearbeitung im Kundenbeleg funktioniert nun auch, wenn der Rabatt aus dem DropDown-Menü gewählt wurde.
- Eine doppelte Zuordnung von Drucklayouts beim Ausdruck von Tagesabrechnungen in der Kasse wurde korrigiert.